

Obj. číslo	5717
Norma	DIN 2184-1
Norma	DIN 376
Materiál nástroje	HSS-E
Typ	N R40
Tvar	C
Tolerance průměru	ISO 2 / 6H
Směr řezu	pravý
Rabatová skupina	203



závit ve slepém otvoru

- zpracovaný v páře
- externí chlazení

Typ	N R40
Tvar	C
Tolerance průměru	ISO 2 / 6H
Směr řezu	pravý
Rabatová skupina	203

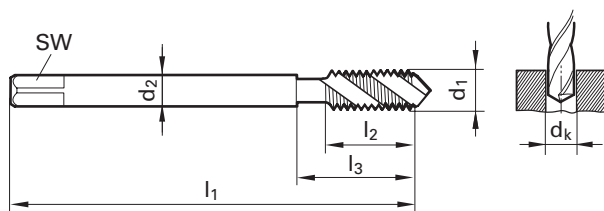

d1	P	d2	SW	dk	l1	l2	l3	Kód
	mm	mm		mm	mm	mm	mm	
M 3	0,50	2,200		2,500	56,00	6,00	18,00	3,000
M 4	0,70	2,800	2,10	3,300	63,00	7,50	21,00	4,000
M 5	0,80	3,500	2,70	4,200	70,00	8,50	25,00	5,000
M 6	1,00	4,500	3,40	5,000	80,00	11,00	30,00	6,000
M 8	1,25	6,000	4,90	6,800	90,00	14,00	35,00	8,000
M10	1,50	7,000	5,50	8,500	100,00	16,00	39,00	10,000
M12	1,75	9,000	7,00	10,200	110,00	18,50	49,00	12,000
M16	2,00	12,000	9,00	14,000	110,00	20,00	54,00	16,000
M20	2,50	16,000	12,00	17,500	140,00	25,00	62,00	20,000

pro závit ve slepém otvoru

10