

	Obj. číslo	5724
	Norma	DIN 2184-1
	Norma	DIN 374
	Materiál nástroje	HSS-E
	Typ	N R40
	Tvar	C
	Tolerance průměru	ISO 2 / 6H
	Směr řezu	pravý
	Rabatová skupina	203



závit ve slepém otvoru

● zpracovaný v páře

☒ externí chlazení

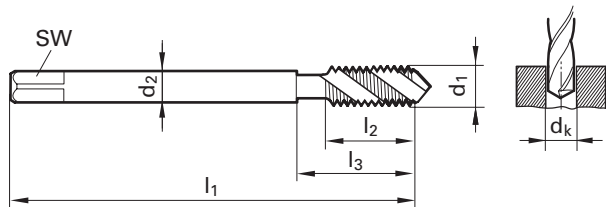

d1 X P	d2	SW	dk	l1	l2	l3	Kód
	mm		mm	mm	mm	mm	
M 4 X 0,5	2,800	2,10	3,500	63,00	5,00	21,00	4,003
M 5 X 0,5	3,500	2,70	4,500	70,00	5,00	25,00	5,003
M 6 X 0,75	4,500	3,40	5,200	80,00	8,00	30,00	6,004
M 8 X1	6,000	4,90	7,000	90,00	11,00	35,00	8,005
M10 X1	7,000	5,50	9,000	90,00	11,00	35,00	10,005
M10 X1,25	7,000	5,50	8,800	100,00	14,00	39,00	10,006
M12 X1	9,000	7,00	11,000	100,00	11,00	40,00	12,005
M12 X1,25	9,000	7,00	10,800	100,00	16,00	40,00	12,006
M12 X1,5	9,000	7,00	10,500	100,00	16,00	40,00	12,007
M14 X1	11,000	9,00	13,000	100,00	11,00	40,00	14,005
M14 X1,5	11,000	9,00	12,500	100,00	15,00	40,00	14,007
M16 X1	12,000	9,00	15,000	100,00	11,00	44,00	16,005
M16 X1,5	12,000	9,00	14,500	100,00	15,00	44,00	16,007
M20 X1,5	16,000	12,00	18,500	125,00	16,00	44,00	20,007

pro závit ve slepém otvoru

20